

La Segarra

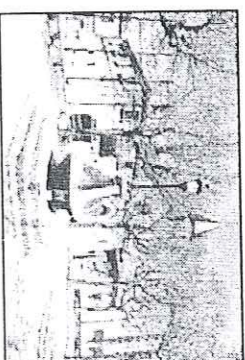

Plaza de Sant Guim de Freixenet.

El consell cataloga más de mil puntos de interés histórico en la comarca

Según el inventario de monumentos de la Segarra que el organismo está a punto de concluir

X.SANTEMASSE

CERVERA

La comarca de la Segarra tiene más de mil puntos de interés histórico entre castillos, iglesias, núcleos de población y otro tipo de construcciones o detalles tales como arcadas y otros elementos arquitectónicos, según el inventario de bienes y monumentos que ha elaborado el consell durante los dos últimos años y que ya está a punto de concluirse.

El inventario detalla las características de cada uno de los elementos localizados a través de unas fichas que incluyen imágenes, una breve reseña histórica sobre cada uno de los enclaves de interés y el estado en el que se encuentran en la actualidad. De esta forma, el consell dispondrá de un listado de los monumentos de cara a

futuros proyectos de rehabilitación y conservación y podrá priorizar su restauración en función de su estado e importancia histórica, según explicó el gerente del ente comarcal, Antoni Pallés. A la vez, será uno de las herramientas de trabajo del futuro Patronato Comarcal de Turismo, cuya creación está prevista para la próxima primavera.

Nuevo estudio

Por otra parte, la Fundació Cases i Llebot de Hostafrancs está trabajando también en un inventario del patrimonio de la comarca, en el que trabajan un grupo de cinco historiadors. El responsable de este proyecto, Jordi Oliva, señaló que sólo en el municipio de Torrefeta i Florejac se han catalogado más de 400 fichas de elementos de interés histórico. ●

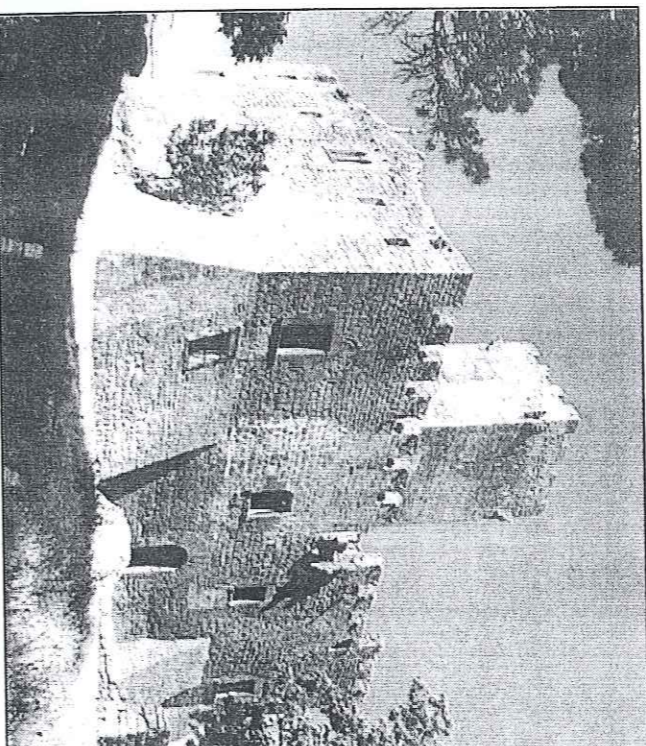

El castillo de Florejac, uno de los puntos de interés histórico.

Guissona prepara un parque infantil para Navidad

GISSONA • El ayuntamiento de Guissona está negociando con el Ateneu Cultural de la localidad la cesión de parte de sus instalaciones para ubicar un parque infantil durante las fiestas navideñas.

La intención del consistorio, según explicó el alcalde, Oscar García, es ofrecer una serie de actividades para los niños de etapa preescolar hasta los de 14 años. El presupuesto de este parque infantil será de unas 400.000 pesetas.

Desde hace más de cuatro siglos se celebraba el día 6 del mismo mes Cervera trasladada el Sant Misteri al primer fin de semana de febrero

CERVERA • El ayuntamiento de Cervera debatirá hoy el traslado de la fiesta del Sant Misteri, que desde el año 1540 se celebra el día 6 de febrero, al primer fin de semana del mismo mes, según anunció el alcalde de la población, Ramon Balcells.

El alcalde aseguró que esta decisión se ha consensuado con todos los colectivos que participan en la fiesta con los

que se ha negociado durante todo un año. Entre los actos más significativos de la fiesta del Sant Misteri cabe destacar la representación de "Les Completes" en la que participan un centenar de músicos y cantores de la capital de la Segarra.

Por otra parte, Balcells indicó que el traslado de la fiesta permitirá una mejor organización y beneficiará a todos los

colectivos de la ciudad, en especial industrias, comercios y centros docentes a los que la celebración del Sant Misteri a mediados de semana les perjudicaba.

Ramon Balcells explicó que la escenificación de Les Completes tendrá lugar el primer sábado de febrero y la fiesta se prolongará hasta el lunes, día que será inaugurado como fiesta local por el consistorio. ●

Presentan hoy la auditoría de la Paeria

CERVERA • La firma barcelonesa Faura Casas presentará hoy los resultados de la auditoría del ayuntamiento de Cervera a los concejales de los diferentes grupos. La auditoría concluye que el consistorio tiene una deuda de 400 a 500 millones de pesetas, más de la mitad de los cuales se corresponden a un crédito a largo plazo, según el concejal de Finanzas, Josep Puig. Por otra parte, un total de 50 millones registrados como ingresos son de difícil cobro.

SERVICIOS

CERVERA

• Ayuntamiento: Tel. 53 00 25.
• Consell Comarcal: Tel. 53 13 00.

• Casa de Socorro: Tel. 53 07 30.
• Cruz Roja: Tel. 53 05 45.
• Servicio de urgencias: Tel. 53 00 00.

• Farmacias: Goma, tel. 53 02 25.
Civít, tel. 53 02 58.
Miró, tel. 53 01 54.

• Taxis: Darde, tel. 53 00 34.
Fonol, tel. 53 01 41.
Granel, tel. 53 08 94.
Montraveta, tel. 53 03 30.

• Admón. de Correos: Tel. 53 12 16.

• Bomberos: Tel. 53 00 80.
• Guardia Civil: Tel. 53 00 55.

• Ayuntamiento de SEGARRA
• Ayuntamiento: Tel. 53 08 99.
• Casa del médico: Tel. 53 18 81.

Us convidem al cinema

Cada vegada que carregui la seva Targeta Moneder amb un mínim de 7.000 ptes. * li regalem una entrada per anar de franc al cinema.

"laCaixa"
CAIXA DESTALVIS I PENSIONS
DE BARCELONA

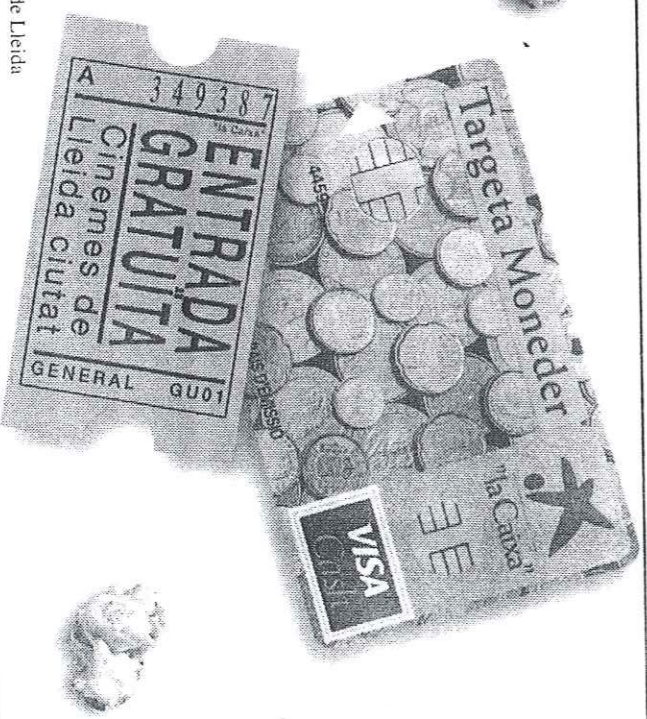

* Amb intervals de 15 dies. Fins al 15 - 1 - 96 o fins a exhaurir les entrades. Promoció vàlida únicament per a cinemes de la ciutat de Lleida